

1001 façons de s'installer en agriculture

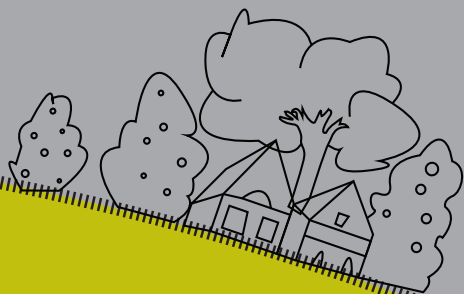

[terresdepossibles@gmail.com](mailto:terresdepossibles@gmail.com)

# TERRES DE POSSIBLES

En 2021 les rencontres se poursuivent toute l'année

**Pour s'installer  
en agriculture,  
il faut ouvrir des  
possibles !!**

**Venez rencontrer des  
agriculteurs récemment installés.  
Ils témoigneront de leurs parcours,  
leurs questionnements, les choix qu'ils  
ont faits, les idées qu'ils ont déployées,  
leurs doutes et leurs certitudes, leurs  
regrets et leurs satisfactions.**

[www.celavar-aura.com](http://www.celavar-aura.com)

## 1. Opportunités foncières pour s'installer dans le Puy-de-Dôme - Café installation

Samedi 6 mars

Plaine de Sarliève à Cournon d'Auvergne

Un temps d'échanges et de rencontres avec Terre de Liens, Bio 63 et Îlots Paysans pour que vous puissiez découvrir de nouvelles opportunités foncières et cheminer sur votre projet.

Inscription & informations : Adeline Pacaud Terres de Liens - a.pacaud@terredeliens.org - 06 32 30 59 22

## 2. Un projet d'installation ce n'est pas un schéma unique

Samedi 5 juin 2021 - 14H à 17H

Ferme La Bergerie des P'tits Mômes de Chabrouillou RIOM-ES-MONTAGNE (63)

Visite de ferme et échange avec Jean-Yves Van Dyk, installé récemment avec Terre de Liens.

Comment les collectifs de citoyens peuvent m' aider dans mon installation ?

Jean-Yves Van Dyk s'est installé en 2016 avec un projet familial d'élevage de brebis.

Inscription & informations : Adeline Pacaud Terres de Liens - a.pacaud@terredeliens.org - 06 32 30 59 22

## 3. S'installer en poules pondeuses sur une petite structure

Mardi 15 juin, 14 h à 17h

Monges, Gelles (63)

Une structure à taille humaine, qui lui ressemble et ancrée dans son territoire. Depuis 2019, elle produit et vend des oeufs extra frais avec 360 poules bios élevées en plein air. Venez la rencontrer et visiter son installation.

Inscription & informations : Cécile Nouzille - cecile.nouzille@crefadauvergne.org - 04 73 31 50 45

## 4. S'installer en partenariat avec une AMAP

1er juillet 9H30-12H

Les jardins de vinzelle chez Kevin Guerreiro , Lieu dit Brassets, 63350 Vinzelles

Quelles sont les bases du partenariat en AMAP et comment peuvent-elles être une force dans un projet d'installation? Repas partagé sur la ferme

Inscription & informations : Amélie Charvériat - coordination@amap-aura.org - 04 81 91 65 34

## 5. S'installer en Arboriculture, en s'adaptant au changement climatique et avec des partenariats en AMAP

Jeudi 1er juillet 14H30-17H

7 Rue de la Croix Saint-Jean, 63450 Saint-Sandoux

S'installer en Arboriculture, en s'adaptant au changement climatique et avec des partenariats en AMAP.

Visite et pot partagé sur la ferme

Inscription & informations : Amélie Charvériat - coordination@amap-aura.org - 04 81 91 65 34

## 6. S'installer en couple en maraîchage biologique

Lundi 5 juillet, 14H - 17H

Les jardins de la garenne, lieu dit Soalhat, Puy-Guillaume (63)

Térence et Délisia se sont installés en mars 2020 en maraîchage bio et diversifié à Puy-Guillaume. Ils nous raconteront les différentes étapes de leur parcours, de l'idée à l'installation.

Inscription & informations : Cécile Nouzille - cecile.nouzille@crefadauvergne.org - 04 73 31 50 45



Ces rencontres mises en oeuvre dans le cadre du dispositif d'Accompagnement à l'Installation et à la Transmission en Agriculture (AITA) sont réalisées avec le soutien financier de l'Etat en Région Auvergne-Rhône-Alpes.

