

1001 façons de s'installer en agriculture

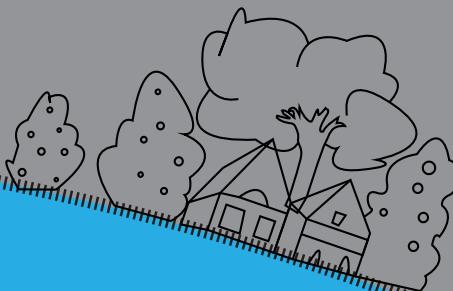

terresdepossibles@gmail.com



TERRES DE POSSIBLES

du 2 septembre au 28 octobre 2021 en Auvergne

**Pour s'installer
en agriculture,
il faut ouvrir les
possibles !!**

Venez rencontrer des agriculteurs récemment installés et des cédants. Ils témoigneront de leurs parcours, leurs questionnements, les choix qu'ils ont faits, les idées qu'ils ont déployées, leurs doutes et leurs certitudes, leurs regrets et leurs satisfactions.

www.celavar-aura.com

1
Retour sur un parcours d'installation en ovin lait et ovin viande sur une ferme Terre de Liens
Jeudi 2 sept - 13h30 - 16h

Ferme La Bergerie des P'tits Mômes de Chabrouillou, Riom-ès-Montagne (15)

Dans le cadre d'une reconversion professionnelle, Jean-Yves Van Dyck s'est installé sur une ferme Terre de Liens en 2016 avec un projet familial d'élevage de brebis (une race laitière pour la transformation fromagère et une race à viande pour la production d'agneaux). Retour sur ce parcours à l'installation complété par deux interventions :

- la Cant'adeur, sur les différentes étapes du parcours à l'installation et l'accompagnement technique
- Terre de Liens sur l'accompagnement collectif de l'accès au foncier.

Plus d'informations :

Adeline Pacaud, Terres de Liens
a.pacaud@terredeliens.org - 06 32 30 59 22

2
L'installation en pluriactivité : une solution ?
Jeudi 16 sept - 19h-21h

Secteur Nord du Puy en Velay (43)

La pluriactivité, vous y avez pensé ? Certains agriculteurs-rices font le choix lors de leur installation de conserver une ou plusieurs activités en parallèle de leurs débuts dans l'agriculture. Pourquoi ? Comment cela se passe ? Est ce que cela peut être un choix à long terme ? Et pour certains la possibilité de travailler en pluriactivité favorise leur installation agricole et familiale sur un secteur rural. Et ceci permet à terme de maintenir ou développer l'économie et la dynamique de zone rurale.

Plus d'informations

Cléo Montcher - Haute-Loire BIO
04 71 02 07 18 - cloe.hauteloirebio@aurabio.org

3
Découverte de 3 parcours à l'installation
Vendredi 24 sept - 18h à 20h

Maison Grenouille, Pérignat sur Allier (63)

Deux maraîchers et un paysan transformateur de plantes sauvages témoigneront de leur parcours à l'installation avec leurs hauts et leurs bas autour d'un café.

Comment se sont ils installés ? Avec quels moyens ? Comment ont-ils géré l'accès au foncier ?... Ils pourront répondre à tous vos questionnements.

Plus d'informations

Corinne Mellet, FR CIVAM Auvergne
06 68 65 14 50

4
S'installer Hors cadre familial sur une ferme laitière avec Terre de Liens
Mardi 28 sept - 14h-16h

Ferme de Duptière, Venas (03)

Colin s'est installé hors cadre familial sur une ferme laitière bio dans l'Allier à Venas. Il nous fera visiter sa ferme et nous racontera son parcours d'installation.

Plus d'informations :

Adeline Pacaud, Terres de Liens
a.pacaud@terredeliens.org - 06 32 30 59 22

5
S'installer de nouveau avec des plantes sauvages
Mardi 28 sept - 14h-16h30

Theil Saint Gal, Tauves (63)

Benoît était vigneron à Dallet, face aux contraintes il décide de changer de vie, de lieu de vie, et de faire un autre métier paysan. Il transforme maintenant des plantes, continue à se diversifier en réalisant de l'accueil... Venez découvrir son parcours !

Plus d'informations

Corinne Mellet FR CIVAM Auvergne
06 68 65 14 50

6
S'installer au féminin?
Vendredi 1er oct - 18h à 20h

Multiple rural, Chavagnac Lafayette (43)

Loin des schémas traditionnels du monde agricole, des femmes décident aujourd'hui de s'installer seules. Parfois même, ces agricultrices ne sont pas issues de familles paysannes et montent alors un projet de toute pièce, faisant face à toutes les difficultés qui sont propres aux femmes dans le milieu. Qui sont ces femmes ? Quels sont leurs projets ? Pourquoi ont-elles fait ce choix ? Mais surtout comment ont-elles réussi à le mettre en œuvre ?

Plus d'informations

Stéphanie Caillé, dASA
06 33 66 64 80 - stephanie@associationdasa.fr

7

Installer des voisins, c'est possible!**Jeudi 14 oct - 13h30 - 17h****Rocherols, Saint Julien-Chapteuil (43)**

Théo est installé en vaches allaitantes, maraîchage en plein champ, petits fruits depuis janvier 2020. A son installation, il a repris la ferme familiale et libéré près d'un ha pour installer Elise avec des Alpagas et sept ha pour installer Alice en vaches allaitantes et chèvres Angora en GAEC avec son mari. Théo a fait le choix d'adapter son exploitation pour permettre l'installation de petites structures et avoir des voisins.

Plus d'informations

Anamaria Coteanu, Atelier des possibles

07 81 20 97 40 - atelierdespossibles43@gmail.com

8

Repandre une ferme d'élevage dans le Cézallier**Mardi 26 oct - 14h-16h30****Ferme de la Combe Soleil, Autrac (43)**

C'est l'histoire de Jérôme et Linda, dont la reconversion professionnelle les a entraînés de l'Île-de-France à Autrac, un village du Cézallier. Ils ont repris une ferme d'élevage en restructurant une partie des productions et débouchés. Retour d'expériences et échanges autour de ce parcours à l'installation hors du commun.

Plus d'informations

Adeline Pacaud, Terres de Liens

a.pacaud@terredeliens.org - 06 32 30 59 22

9

Repandre une ferme en élevage et passer en bio / Commercialiser en AMAP**Jeudi 28 oct - 14h à 16h30****Ferme natur'agneau, Volzac, Saint-Flour (15)**

Témoignage de Béatrice et de son parcours pour s'installer : la reprise d'une ferme en conventionnelle et la conversion en bio en élevage ovin pour produire du fromage.

Béatrice est également partenaire d'une AMAP, l'occasion d'en dire un peu plus sur ce type de partenariat, son fonctionnement, comment cela permet de soutenir l'agriculture paysanne.

Ce témoignage sera complété par :

- le GAB 15 sur l'installation en bio
- la Cantadear sur le parcours à l'installation
- l'AMAP et le réseau des AMAP sur les débouchés en AMAP

Plus d'informations

Amandine Désétables, Cant'ADEAR

09 61 27 39 06 - 06 82 10 60 17

INSCRIPTION
OBLIGATOIRE

sur

www.celavar-aura.com
pour chaque
événement

www.celavar-aura.com



Participez aux rencontres TERRES DE POSSIBLES en Auvergne

Gratuit - inscription nécessaire

- Visite de ferme
- Café installation



www.celavar-aura.com



Ces rencontres mises en oeuvre dans le cadre du dispositif d'Accompagnement à l'Installation et à la Transmission en Agriculture (AITA) sont réalisées avec le soutien financier de l'Etat en Région Auvergne-Rhône-Alpes.

